



RUTES TURÍSTIQUES PER CUBELLES



Tot fent un tomb per Cubelles us animem a descobrir diferents espais i edificis de gran valor cultural i històric. Us proposem 4 rutes urbanes per descobrir Cubelles i el seu patrimoni.



Ajuntament de Cubelles

RUTA 1

Ruta del nucli antic



Centre històric

Passejada pel nucli antic

Punts d'interès:

- 1 Castell de Cubelles
- 2 Plaça de la Vila
- 3 Mural de la Festa Major
- 4 Font del carrer Major, font del Lleó
- 5 Església de Santa Maria de Cubelles
- 6 Plaça de la Font
- 7 Ermita de Sant Antoni de Pàdua
- 8 Can Travé
- 9 L'Aliança
- 10 Exposició Permanent del Pallasso Charlie Rivel/Oficina Municipal de Turisme de Cubelles

Ruta circular que s'inicia a la porta principal del **castell de Cubelles**. El castell està documentat des de l'any 1041 i va ser construït sobre una antiga vil·la romana. Actualment la planta baixa i el segon pis –coneguda com a planta noble– ja es poden visitar.

En aquest edifici hi ha l'Exposició Permanent del Pallasso Charlie Rivel i l'Oficina Municipal de Turisme.

Pel carrer del Doctor Juncà i creuant el carrer Major, arribarem a la **plaça de la Vila** on podem trobar l'edifici de l'Ajuntament i la casa on va néixer el pallaso Charlie Rivel l'any 1896 i que era l'antic cafè de la plaça Major. Just darrere de la plaça de la Vila, podrem observar un dels murals de Cubelles, el **mural de la Festa Major**.

Continuarem pel carrer Major i, a la dreta mirant a l'església, trobarem la **Font del carrer Major**, la font del Lleó, que recorda que la canalització de l'aigua potable fou possible gràcies al finançament de l'americano Joan Pedro i Roig. A l'inici del carrer Major veurem l'**església parroquial de Santa Maria**, d'estil barroc, consagrada a la verge Maria, patrona del poble. És característic el to rosat de la façana, que imita un encoixinat, i el campanar, que combina la forma octogonal amb la quadrangular.

Sortint de l'església a mà dreta, passarem davant del monument que porta per nom El geni i la força bruta, obra d'Anselm Cabús i continuant pel carrer Colom ens endinsarem pel nucli antic de Cubelles fins a arribar a la **plaça de la Font**, on podrem observar una altra de les fonts d'aigua potable finançada per l'americano Joan Pedro i Roig.

Agafarem el carrer Sant Antoni i tot seguit arribem a veure l'**ermita de Sant Antoni de Pàdua**, capella d'una sola nau construïda el 1694 per Marià Gassó, de propietat privada. Just davant de l'ermita podem observar l'edifici de **Can Travé**, edificació d'estil clàssic on antigament hi havia una biblioteca de mitologia clàssica i un gabinet d'història natural que va impulsar Frederic Travé. Destaca l'extens jardí de la finca, propietat de l'Ajuntament.

Retornarem pel carrer Sant Antoni per on hem vingut fins arribar de nou a la plaça de la Font. En aquesta plaça hi trobarem l'edifici de l'**Aliança**, fundada el 1914 per l'americano Pere Escardó; aquest edifici és una mostra del llegat dels americanos. Actualment pertany a l'entitat local, **Societat Recreativa l'Aliança**.

Tornarem pel carrer Àngel Guimerà, pujarem unes escales i d'allà ens dirigirem al castell per poder visitar l'Exposició Permanent del Pallasso Charlie Rivel, conegut pallaso que va néixer al municipi de Cubelles l'any 1896. En aquesta exposició el visitant hi trobarà una part del llegat professional i personal de Rivel i hi podrà veure dos documentals, un d'ells d'actuacions i l'altre de la biografia. Finalitzarem la ruta a l'**Oficina de Turisme i a l'Exposició Permanent del Pallasso Charlie Rivel**.

RUTA 2

Ruta de la natura



Centre històric

Espai natural de la desembocadura del riu Foix

Punts d'interès:

- 1 Castell de Cubelles
- 2 Passeig Narcís Bardají
- 3 Estació de Cubelles
- 4 Monument a Charlie Rivel
- 5 Passeig Marítim
- 6 Espai natural de la desembocadura del riu Foix

Finalitzada la ruta pel centre històric, i des del **castell de Cubelles**, ens dirigirem cap a la zona de la platja pel **passeig Narcís Bardají**, antiga Rambla del municipi que connectava el nucli urbà amb el ferrocarril cap a Barcelona.

Al final del passeig a mà dreta, cantonada amb el carrer Estació, trobem la casa del Dr. Francesc Estapé i Pañellas, metge cardiòleg i director de l'Hospital de la Santa Creu i Sant Pau de Barcelona. Continuarem cap al mar i, just abans de passar pel pas sota la via del ferrocarril, podrem veure el monument a Pau Casals, de l'any 1977, i l'**estació de Cubelles**.

Un cop creuat el pas sota via i arribant a la plaça del Mar, podrem observar el **monument al pallasso Charlie Rivel**, fill predilecte de la vila i nascut a Cubelles, obra de Guillermo Marín que data de 1980.

Finalment arribarem al **passeig Marítim**, que comunica les platges del municipi, i on, girant a mà dreta pocs metres endavant i connectat amb unes passarel·les de fusta, trobarem l'**espai natural de la desembocadura del riu Foix**, que ens permetrà passar una estona enmig de la natura tot observant el comportament de les aus de la zona.



RUTA 3

Ruta de l'aigua



Centre històric Safareigs municipals

Punts d'interès:

- 1 Castell de Cubelles
- 2 Font del carrer Major, font del Lleó
- 3 Font del carrer Sant Antoni, font amb abeurador
- 4 L'Aliança
- 5 Safareigs municipals
- 6 Espai natural de la desembocadura del riu Foix

La ruta de l'aigua la iniciarem a la plaça del Castell on hi ha el **Castell de Cubelles**, l'exposició Permanent del Pallasso Charlie Rivel i l'Oficina Municipal de Turisme. Si agafem el carrer Doctor Juncà arribarem a la plaça de la Vila. Entre la plaça i el carrer Major hi ha **la font del carrer Major, font del Lleó**, on veurem una inscripció que recorda l'homenatge de la població de Cubelles a un dels seus fills més il·lustres, l'americano Joan Pedro i Roig, que va ser l'encarregat de portar l'aigua potable a Cubelles i de fer construir les dues fonts públiques, una d'elles ubicada al carrer Major i l'altra al carrer Sant Antoni.

Si passem per davant de l'Església i agafem el carrer Colom, arribarem fins a la plaça de la Font per contemplar la **font del carrer Sant Antoni, font amb abeurador**.

Un cop a la plaça de la Font, es pot contemplar l'edifici de **l'Aliança**, que s'ha rehabilitat per a l'entitat local, la Societat Recreativa l'Aliança, entitat a la qual pertany l'edifici.

Des d'allà ens dirigirem cap als safareigs municipals i passarem de tornada pel carrer Colom, farem cap davant del monument a l'11 de setembre que porta per nom El geni i la força bruta, obra d'Anselm Cabús, i arribarem fins a la plaça de la Vila, on veurem la casa on va néixer Charlie Rivel i el rellotge de sol de cal Capdet, que data de 1857, i ens endinsarem als carrers més estrets, des del carrer Almirall fins a arribar al carrer Raval núm. 7, on hi ha **els safareigs municipals**, espai que va ser cedit per Joan Pedro i Roig l'any 1882 i que s'ha rehabilitat recentment. Des dels safareigs ens dirigim cap al carrer Rec fins al carrer Raval del torrent i, tot resseguint la llera del riu Foix fins al final, arribarem fins a la **desembocadura del riu Foix, espai natural protegit** on desemboca el riu i que forma part de la Xarxa Natura 2000.



RUTA 4

Ruta del Charlie Rivel



Punts d'interès:

- 1 Castell de Cubelles
- 2 Exposició Permanent del Pallasso Charlie Rivel
- 3 Casa natal de Charlie Rivel
- 4 Església de Santa Maria de Cubelles
- 5 Panteó familiar
- 6 Monument a Charlie Rivel

La ruta Charlie Rivel ens portarà a descobrir diferents elements del municipi relacionats amb la figura del pallasso cubellenc. Josep Andreu, més conegut amb el nom de Charlie Rivel, va néixer a Cubelles el 23 d'abril de 1896 durant una gira dels seus pares: la funàmbula occitana Marie Louise Lasserre i el trapezista Pere Andreu, nascut al barceloní barri d'Hostafrancs.

El punt de partida de la ruta és el **Castell de Cubelles** on trobem ubicades l'Oficina de Turisme i l'**Exposició Permanent del Pallasso Charlie Rivel**. Abans d'iniciar la ruta us proposem la visita a l'exposició. Charlie Rivel, l'universal pallasso català (1896-1983), era un completíssim artista de circ; al Charlie Rivel pallasso només li calien una guitarra, una cadira i el seu talent per comunicar-se intensament amb el públic.

Entre altre material, a l'exposició podrem trobar diversos objectes relacionats amb les seves actuacions i nombrosos premis que va rebre durant la seva carrera.

Es disposa d'imatges d'actuacions i la biografia en set llengües (català, castellà, anglès, francès, italià, alemany i rus).

La col·lecció també mostra diversos vestits artístics de la seva filla Paulina Schumann, que va ser una de les més prestigioses genets de circ. Els vestits es complementen amb diversos premis i fotografies de l'artista.

Després d'haver visitat l'exposició, ens dirigirem a la plaça de la Vila on hi ha l'Ajuntament. Si ens situem al costat dret hi trobem una placa que recorda la **casa natal de Charlie Rivel**.

Tot fent un tomb pel voltant de la rectoria, arribarem a l'**església de Santa Maria de Cubelles**, església on van batejar el nadó amb el nom de Josep. Sortint de l'església a mà dreta, passarem pel carrer Colom per anar a trobar el carrer Nou que ens portarà al cementiri municipal situat al carrer Mossèn Miquel Cortí. Allà podem visitar el **panteó familiar** de Josep Andreu Lasserre, 'Charlie Rivel' que, des del juliol de 1983, reposa al costat de la seva primera esposa, Carmen Busto Rinker (1900-1972).

Un cop visitat el centre històric i partint de l'església, ens dirigim cap a la zona de la platja pel passeig Narcís Bardají.

Al final de passeig trobem la plaça Pau Casals, continuem baixant en direcció a mar i passem pel pas sota la via del ferrocarril. Arribant a la plaça del Mar podrem observar el **monument dedicat a Charlie Rivel**, fill predilecte de la vila i nascut a Cubelles, obra de Guillermo Marín que data de 1980. En aquest punt finalitzarem la ruta de Charlie Rivel.

RUTA 1 Ruta del nucli antic



1 Castell de Cubelles



2 Plaça de la Vila



3 Mural de la Festa Major



4 Font del carrer Major



5 Església de Santa Maria de Cubelles



6 Plaça de la Font



7 Ermita de Sant Antoni de Pàdua



8 Can Travé



9 Oficina Municipal de Turisme de Cubelles



10 Exposició Permanent del Pallasso Charlie Rivel

RUTA 2 Ruta de la natura



1 Castell de Cubelles

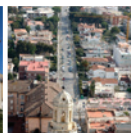

2 Passeig Narcís Bardají



3 Estació de Cubelles



4 Monument a Charlie Rivel



5 Passeig Marítim



6 Espai natural de la desembocadura del riu Foix

RUTA 3 Ruta de l'aigua



1 Castell de Cubelles



2 Font del carrer Major, font del Lleó



3 Font del carrer Sant Antoni, font amb abeurador



4 L'Aliança



5 Safareigs municipals



6 Espai natural de la desembocadura del riu Foix

RUTA 4 Ruta del Charlie Rivel



1 Castell de Cubelles



2 Exposició Permanent del Pallasso Charlie Rivel



3 Casa natal de Charlie Rivel



4 Església de Santa Maria de Cubelles



5 Panteó familiar



6 Monument a Charlie Rivel

Més informació: www.cubelles.cat

